

**Installations- och användarmanual** – Svenska  
Poolrobot  
Översättning av originalinstruktioner på franska

**SV**

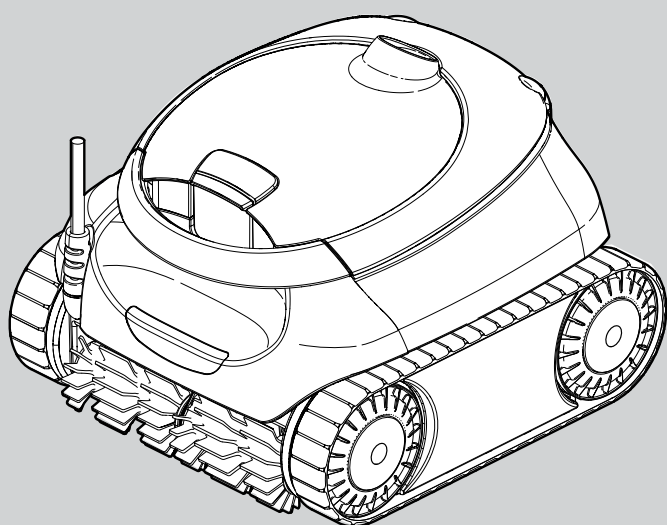

**iAquaLink™**  
CONTROL

**CE**

*ligt märkning på produkten*

H0844500\_REVB - 12/2023- EN11--/EN31--

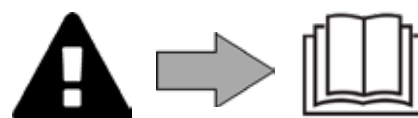



## SÄKERHETSFÖRESKRIFTER

- Innan du hanterar enheten måste du läsa denna användar- och installationshandbok, samt häftet Garanti som medföljer enheten. Underlåtelse att respektera denna föreskrift kan leda till omfattande skador, allvarlig personskada eller dödsfall, och medför att garantin upphör att gälla.
- Spara denna dokumentation under hela enhetens livstid och överlämna den till eventuell annan ägare eller användare.
- All spridning och ändring av detta dokument är förbjuden utan tillverkarens godkännande i förväg.
- Tillverkaren utvecklar fortlöpande sina produkter för att höja deras kvalitet. Informationen i detta dokument kan ändras utan föregående meddelande.

### ALLMÄNNA SÄKERHETSFÖRESKRIFTER

- Bristande respekt för säkerhetsföreskrifterna skulle kunna medföra skada på poolutrustningen eller leda till allvarlig personskada eller till och med döden.
- Endast en person som är behörig inom relevanta tekniska områden (el, hydraulik eller kylning) är behörig att utföra service på eller reparera enheten. För att minska risken för personskada som kan inträffa under arbete på enheten ska behörig tekniker som utför arbetet använda/bära personlig skyddsutrustning (t.ex. skyddsglasögon, skyddshandskar osv.)  
- Säkerställ före varje åtgärd med enheten att den inte är strömsatt och att den säkrats.
- Enheten är särskilt avsedd att användas i en pool eller ett spa och får inte användas för något annat ändamål än det avsedda.
- Denna enhet är inte avsedd att användas av personer (inbegripet barn) med en fysisk, känslomässig eller intellektuell funktionsnedsättning, eller av personer som saknar kunskap eller erfarenhet, med mindre sådana personer står under tillsyn eller som i förväg har fått anvisningar om hur enheten används av en person som ansvarar för deras säkerhet. Barn ska hållas under tillsyn för att se till att de inte leker med enheten.
- Denna enhet får användas av åtta år gamla eller äldre barn och av vuxna med nedsatt fysisk, sensorisk eller mental förmåga eller som saknar erfarenhet eller kunskaper, om de står under vederbörlig tillsyn eller har fått anvisningar i hur enheten används på ett helt säkert sätt och om de förstår vilka risker de löper. Rengörings- och underhållsåtgärder får inte utföras av barn utan tillsyn.
- Enheten ska installeras i enlighet med tillverkarens anvisningar jämte gällande lokala och nationella bestämmelser. Installatören ansvarar för att utrustningen installeras korrekt och i enlighet med nationella bestämmelser. Tillverkaren kan inte under några omständigheter hållas ansvarig för bristande respekt för gällande lokala installationsbestämmelser.
- För varje annan åtgärd än enklare underhåll av användaren enligt beskrivning i denna handbok ska service på produkten utföras av behörig fackman.
- Försök inte själv reparera enheten om det uppstår fel på den, utan kontakta en behörig tekniker.
- I garantivillkoren finns närmare uppgifter om vattenbalansvärden som det är tillåtet att använda enheten med.
- Avstängning, borttagning eller förbikoppling av någon av de i enheten inbyggda säkerhetsanordningarna, liksom användning av reservdelar från annan än godkänd tredjemanstillverkare, gör att garantin upphör att gälla.
- Spruta inte insektsgift eller annan kemikalie (brandfarlig eller ej) mot enheten. Det skulle kunna skada höljet och orsaka eldsvåda.
- Vidrör inte fläkt eller rörliga delar och håll och för inte in föremål eller fingrar i närheten av rörliga delar medan enheten är i drift. De rörliga delarna kan orsaka allvarlig personskada eller till och med leda till döden.
- Använd inte poolroboten och lämna den inte utomhus vid frost.

## SÄKERHETSFÖRESKRIFTER I ANSLUTNING TILL ELEKTRISK APPARATUR

- Enhetens elmatning ska i enlighet med gällande normer i installationslandet skyddas av en särskild jordfelsbrytare på 30 mA.
- Använd inga skarvsladdar. Anslut enheten direkt till ett lämpligt elnät.
- Före driftsättning, kontrollera att:
  - biffer den matningsspänning som krävs enligt enhetens märkplåt överensstämmer med strömkällans, samt
  - biffer elnätsmatningen är kompatibel med enhetens behov och är vederbörligen jordad.
- Stoppa enheten omedelbart, dra ur nätsladden och kontakta en fackman om den inte fungerar normalt eller avger obehaglig lukt.
- Verifiera, innan underhålls- eller servicearbete utförs på enheten, att den inte är strömsatt och helt fränkopplad elmatningen, samt att även all annan utrustning eller tillbehör som är anslutna till enheten har fränkopplats elnätet.
- Dra inte ur sladden och sätt i den igen medan enheten är i drift.
- Dra inte i nätsladden för att ta ur kontakten.
- Är nätsladden skadad får den endast bytas av tillverkaren, auktoriserad representant eller en serviceverkstad.
- Utför inte service eller underhåll på enheten med fuktiga händer eller om enheten är fuktig.
- Säkerställ att den kopplingsplint eller den nätkontakt enheten ska anslutas till är i gott skick och inte skadad eller rostig innan du ansluter enheten till den.
- Koppla ur enheten från dess strömförsörjning vid åska för att undvika att den skadas av blixtnedslag.

### SÄRSKILT OM Poolrobotar.

- Undvik personskada och skada på poolroboten genom att aldrig använda den när den inte är i vattnet.
- För att undvika personskada är bad förbjudet när poolroboten är i poolen.
- Använd inte poolroboten under chockklorering.
- Lämna inte poolroboten utan tillsyn i poolen under längre tid.

### VIKTIG ANMÄRKNING RÖRANDE ANVÄNDNING AV EN POOLROBOT I EN POOL MED VINYLBEKLÄDNAD

- Granska noga poolens beklädnad innan du installerar poolroboten. Installera inte poolroboten förrän en behörig fackman reparerat eller bytt beklädnaden, om denna på sina ställen är nött eller skadad, eller om du noterar gruskorn, veck, rötter eller korrosion. Tillverkaren kan under inga omständigheter hållas ansvarig för skador på beklädnaden.
- Ytan på vissa vinylbeklädnader med motiv kan slitas snabbt: motivet och/eller färgen på dem kan skadas, blekas eller försvinna vid kontakt med vissa föremål (rengöringsborstar, leksaker, simringar eller andra flytande föremål i gummi, klorspridare eller rengöringsmedel). Slitage på beklädnad eller utsuddade motiv är inget som tillverkaren ansvarar för och omfattas inte av den begränsade garantin.

### VIKTIG ANMÄRKNING RÖRANDE ANVÄNDNING AV EN POOLROBOT I EN POOL MED BEKLÄDNAD I ROSTFRITT STÅL

- Ytan på vissa pooler i rostfritt stål kan vara mycket bräcklig. Den kan skadas helt enkelt av att nöta mot ytan på föremål som finns i poolen, som poolrobotars – däribland eldrivna poolrobotars – hjul, larvfötter eller borstar. Slitage och repor på pooler i rostfritt stål är inget som tillverkaren av poolroboten ansvarar för och omfattas inte av den begränsade garantin.

# INNEHÅLLSFÖRTECKNING

<b>1</b>	<b>Information att känna till innan enheten används</b>	<b>4</b>
1.1.	Beskrivning	4
1.2.	Tekniska specifikationer	5
1.3.	Funktionsprincip	6
1.4.	Förbereda poolen	6
<b>2</b>	<b>Allmänt om användning</b>	<b>7</b>
2.1.	Sänka ned poolroboten	7
2.2.	Anslutningar	8
2.3.	Manöverboxens funktioner	9
2.4.	Starta en rengöringscykel	9
2.5.	Ta upp enheten ur vattnet	10
2.6.	God praxis efter varje rengöring	10
<b>3</b>	<b>Använda iAquaLink™-appen (beroende på modell)</b>	<b>11</b>
3.1.	Konfigurera poolroboten första gången	12
3.2.	Funktioner som finns i iAquaLink™-appen	13
<b>4</b>	<b>Service</b>	<b>14</b>
4.1.	Rengöra poolroboten	14
4.2.	Rengöra filtret	15
4.3.	Rengöra turbinen	16
4.4.	Byta borstar	17
<b>5</b>	<b>Felsökning</b>	<b>18</b>
5.1.	Enhetens beteende	18
5.2.	Varningar vid användning	19
5.3.	Felsökning vid problem med att ansluta till iAquaLink™-appen	20

SV



#### **Tips för att underlätta kontakt med återförsäljaren**

Notera din återförsäljares kontaktuppgifter för att ha dem nära till hands och fyll i uppgifterna om produkten på baksidan av handboken. Återförsäljaren kommer att fråga efter dem.

# 1 Information att känna till innan enheten används

## 1.1. Beskrivning

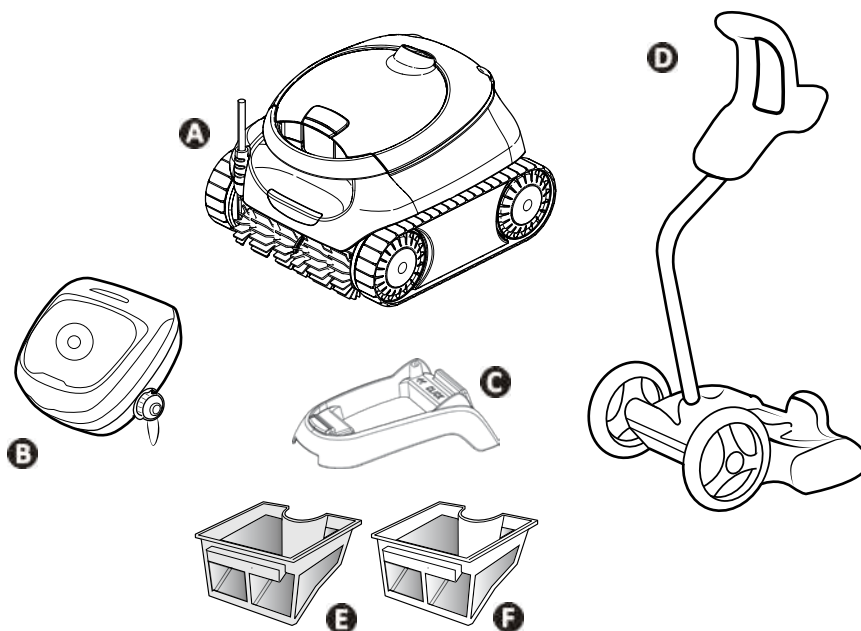

		CF 1000 PRO	CF 2000 PRO
<b>A</b>	Poolrobot + flytkabel	✓	✓
<b>B</b>	Manöverbox	✓	✓
<b>C</b>	Sockel	✓	
<b>D</b>	Vagnset		✓
<b>E</b>	Enkel filtrering (100 μ)	✓	
<b>F</b>	Dubbel filtrering (150/60 μ)		✓

## 1.2. Tekniska specifikationer

Specifikation		Beskrivning
Manöverboxens matningsspänning		220-240 VAC, 50/60 Hz, klass II **
Poolrobotens matningsspänning		30 VDC
Absorberad maxeffekt		150 W
Sladdens längd		15 m/18 m *
Filtrets rymd		4 l
Poolrobotens mått (L x D x H)		41 x 42 x 28 cm
Emballagets mått (L x B x H)		56 x 56 x 38 cm/56 x 56 x 46 cm *
Poolrobotens vikt (utan kabel)		8 kg
Vikt med förpackning		14 kg/18 kg *
Sugbredd		230 mm
Maximalt driftdjup		4 m
Skyddsklass	Strömförsörjning	IPX5
	Poolrobot	IPX8
Frekvensband		2,400 GHz - 2,497 GHz
Radiosändarens effekt		+ 19,5 dBm

\* Beroende på modell.

\*\* Klass II: enhet med dubbel isolering eller förstärkt isolering som inte kräver jordning.

SV

### 1.3. Funktionsprincip

Poolroboten fungerar oberoende av filtreringssystemet och kan användas helt fristående. Den behöver bara anslutas till elnätet.

Den hittar själv det bästa sättet att rengöra de områden av poolen den konstruerats för (beroende på modell: botten, väggar, vattenlinje eller endast botten). Smutsen sugas upp och sparas i poolrobotens filter.

Poolroboten kan styras:

- via den manöverbox som medföljer poolroboten, eller
- beroende på modell, via en smartphone eller pektdator som är kompatibel med iAquaLink™-appen (se 3 Använda iAquaLink™-appen (beroende på modell)).

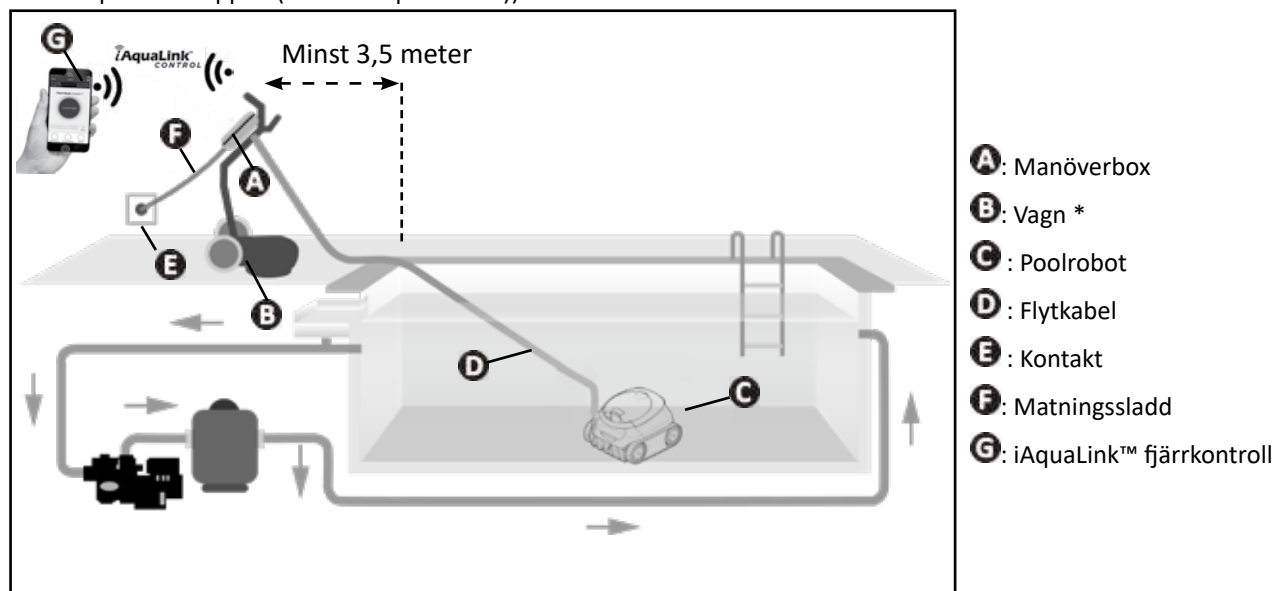

\* Beroende på modell.

### 1.4. Förbereda poolen



- Denna produkt är avsedd att användas i fasta pooler. Använd den inte i demonterbara pooler. En fast pool är en pool som grävts ned i eller vilar på marken och är svår att demontera och förvara.

- Enheten ska användas i poolvatten med följande egenskaper:

Vattentemperatur	10-35 °C
pH	6,8-7,6
Fritt klor	< 3 mg/l

- Ta bort det största skräpet med en håv för att optimera enhetens resultat om poolen är smutsig, särskilt när den tas i drift.
- Ta bort termometrar, leksaker och andra föremål som skulle kunna skada enheten.



## 2 Allmänt om användning

### 2.1. Sänka ned poolroboten

- 1 Undvik att kabeln trasslar sig när den sänks ned, genom att rulla ut den i hela sin längd längs poolkanten.
- 2 Ställ dig mitt på poolens långsida innan du sänker ned poolroboten. Då kan du optimera poolrobotens rörelser och göra så att kabeln trasslar sig mindre.
- 3 Sänk ned poolroboten lodrätt i vattnet.
- 4 Rör den sakta åt alla håll för att den luft som finns i poolroboten ska slippa ut.
- 5 Rulla ut tillräckligt med kabel i poolen för att poolroboten ska kunna förflytta sig över hela dess yta. Lägg resten av kabeln vid sidan av poolen.

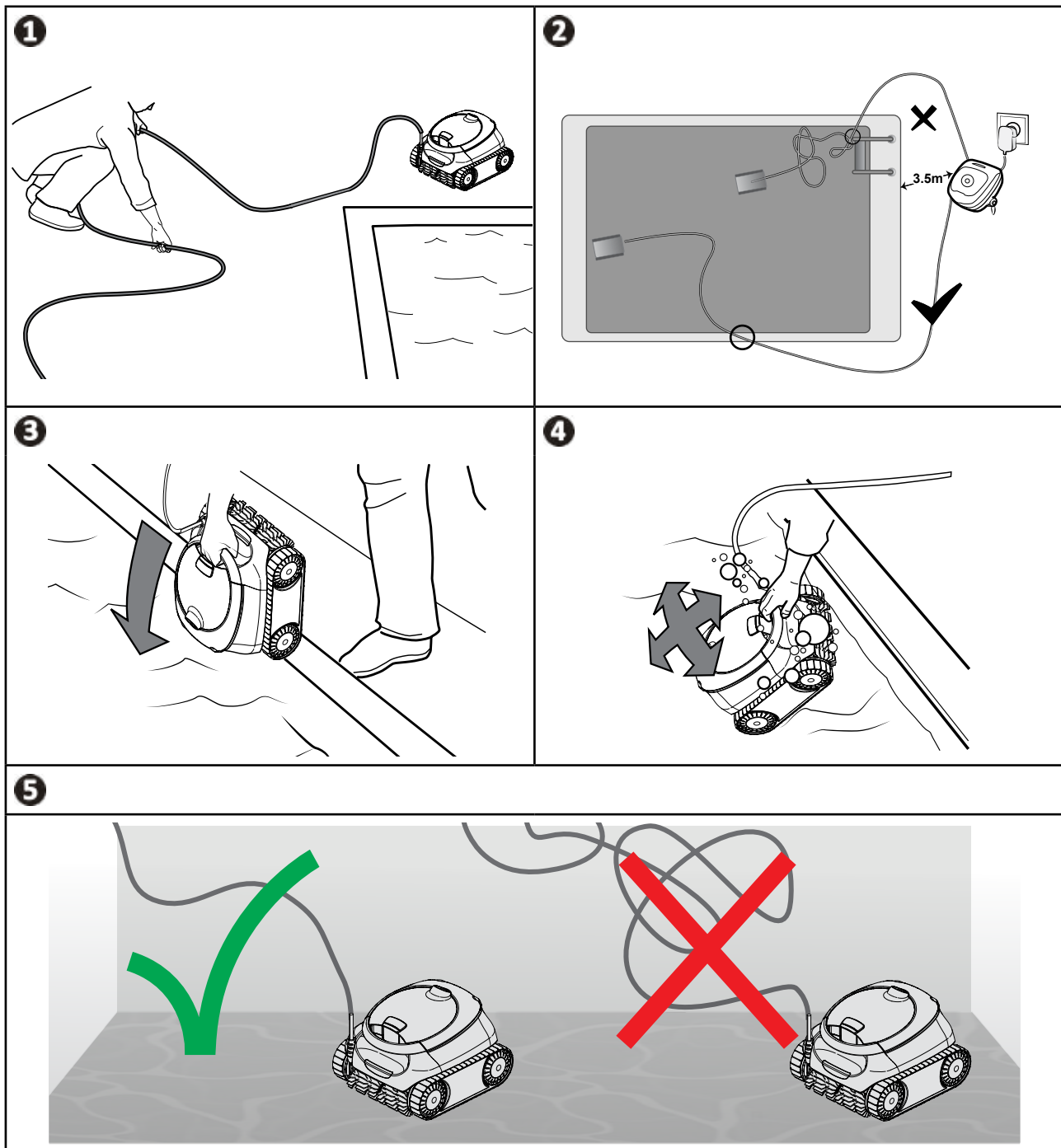

SV

## 2.2. Anslutningar

Följ nedanstående anvisningar för att undvika risk för elstöt, brand eller allvarlig personskada:







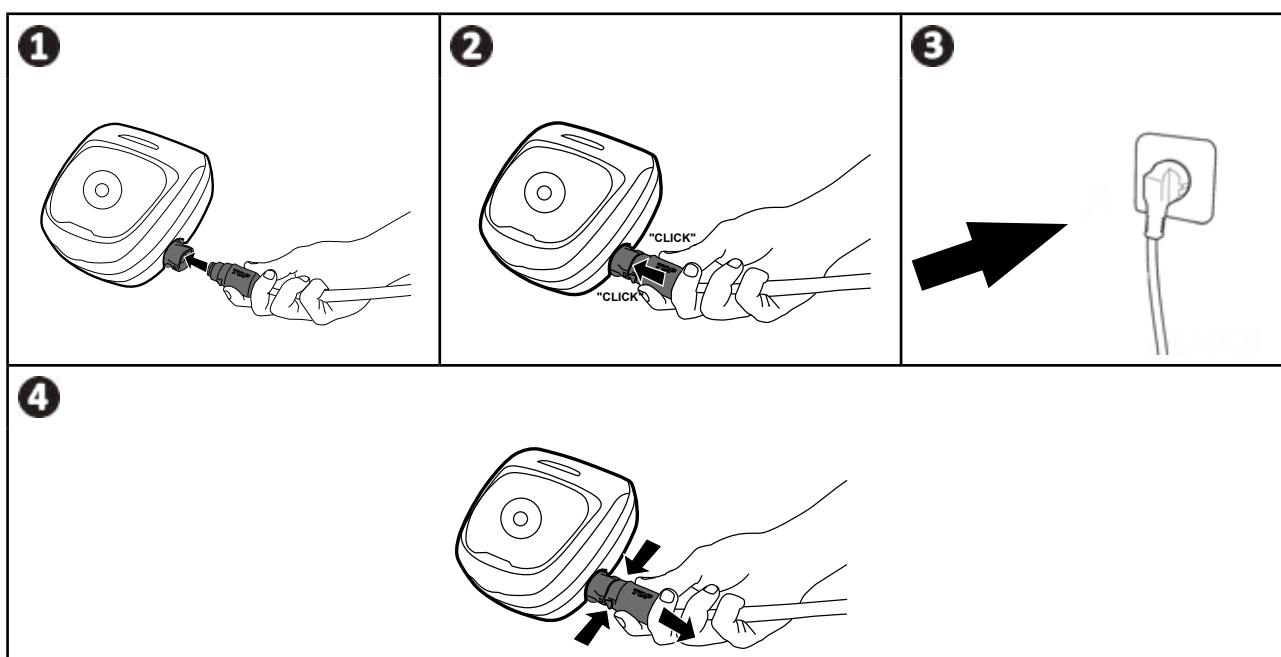

- Det är förbjudet att använda förlängningsladd för att ansluta manöverboxen.
- Var noga med att uttaget alltid är lätt att komma åt och att det är skyddat från regn och vattenstänk.
- Manöverboxen är skyddad mot vattenstänk men får inte sänkas ned i vatten eller annan vätska. Den får inte installeras på en plats som kan översvämmas. Placera den minst 3,5 meter från poolkanten och undvik direkt exponering för solljus.
- Placera manöverboxen i närheten av eluttaget.

- 1 Anslut flytkabeln till manöverboxen.
- 2 Tryck in kontakten tills du hör två klick. Var noga med att kontakten är tillräckligt intryckt. Upprepa i annat fall åtgärden.
- 3 Anslut nätsladden. Manöverboxen måste anslutas till ett eluttag som skyddas av en jordfelsbrytare på 30 mA (kontakta en behörig tekniker om du är osäker).
- 4 Kläm ihop de två clips som sitter i kopplingens ände samtidigt som du drar för att koppla från flytkabeln från manöverboxen.



## 2.3. Manöverboxens funktioner

Med manöverboxen kan man styra de viktigaste funktionerna och ansluta poolroboten till hemnätverket (se 3 Använda iAquaLink™-appen (beroende på modell)).

Funktion	
Knappar	
	Starta/stoppa en rengöringscykel
	Byta läge för Yta som ska rengöras
	Konfigurera iAquaLink™-anslutningen *
Kontrollampor	
	Läget Endast botten aktivt
	Läget Botten + väggar + vattenlinje aktivt *
	Bluetooth™-anslutningens status
	WiFi-anslutningens status *
* Beroende på modell.	

SV

## 2.4. Starta en rengöringscykel



- Använd inte enheten när ett pooltäckel ligger på.

- Manöverboxen övergår till vänteläge efter tio minuter. Tryck på vilken knapp som helst för att lämna vänteläget. Att ställa i vänteläge stoppar inte enheten om en rengöringscykel pågår.



### 2.4.1. Välja rengöringsmetod (beroende på modell)

- Rengöringsmetoden styr vilken yta som ska rengöras och hur lång tid rengöringscykeln ska ta.
- För modeller med flera rengöringsmetoder är **Botten + väggar + vattenlinje** förinställd standardmetod.
- Rengöringscykeln kan ändras innan enheten startat eller under pågående drift. Föregående cykel avbryts. Tryck på  för att starta en ny cykel. Återstående tid för föregående rengöringscykel kommer att oiniteras.



**Modeller med dubbel filtrering: kör flera cykler utan det mycket fina smutsfiltret för att rengöra poolen.**

- Tryck på . En blå kontrollampa anger vald metod.

Yta som ska rengöras	
	Endast botten
	Botten + väggar + vattenlinje

## 2.4.2. Köra en rengöringscykel

- Tryck på .

För optimal yttäckning anpassar poolroboten sin förflyttningsstrategi beroende på val av rengöringsmetod.



### **Tips för bättre rengöringsprestanda**

Kör i början av badsäsongen flera rengöringscykler med läget Endast botten (efter att ha avlägsnat större skräp med en häv).

Genom att regelbundet använda poolroboten (utan att köra fler än tre cykler i veckan) kan din pool alltid hållas ren och filtret blir inte lika igensatt.

## 2.5. Ta upp enheten ur vattnet



- Undvik att skada enheten genom att använda handtaget för att ta upp den ur poolen.

- Vänta tills cykeln är klar eller stoppa enheten genom att trycka på .
- Dra försiktigt i flytkabeln och för poolroboten mot poolkanten.
- Fatta så snart det är möjligt poolroboten i handtaget och lyft försiktigt upp den ur poolen så att vattnet i den rinner ut i poolen.

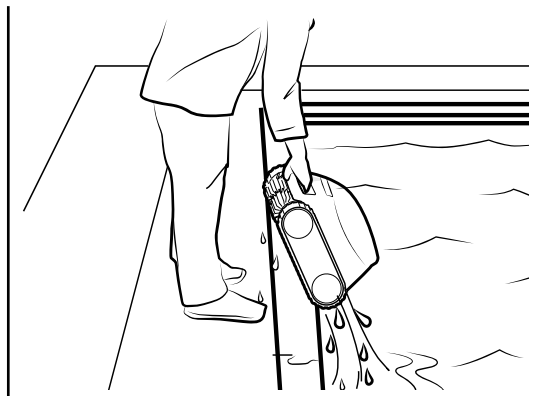

## 2.6. God praxis efter varje rengöring

### 2.6.1. Rengör filtret så snart enheten är uppe ur poolen



- Poolrobotens prestanda kan försämrans om filtret är fullt eller igensatt.
- Rengör filtret i rent vatten så snart enheten är uppe ur poolen, efter varje rengöringscykel. Vänta inte tills smutsen har torkat.

- Gå efter varje rengöringscykel igenom stegen för att rengöra filtret. **Se 4.2. Rengöra filtret.**

### 2.6.2. Rulla ut kabeln för att undvika att den trasslar sig

Poolrobotens beteende påverkas starkt av hur hoptrasslad kabeln är. Med en ordentligt utredd kabel täcks hela poolen in bättre.

- ① Koppla från kabeln från manöverboxen.
- ② Red ut kabeln och lägg ut den i solen så att den återfår sin ursprungliga form.
- ③ Rulla ihop kabeln och börja med den ände som är närmast poolroboten.

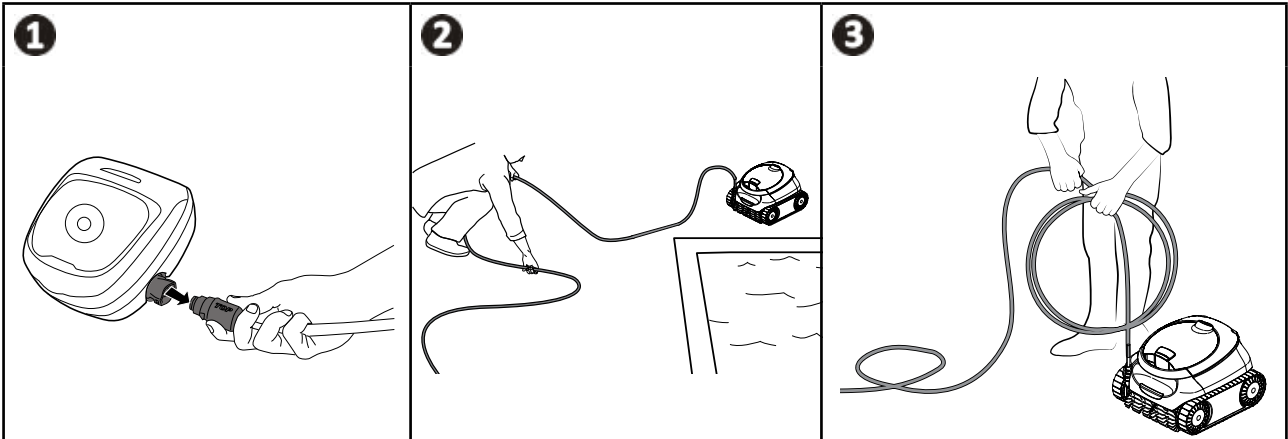

SV

### 2.6.3. Förvara poolroboten och dess kabel



- Skölj poolroboten i rent vatten.
- Förvara alla delar skyddade från solljus, fukt och vädrets makter.
- Skruva tillbaka skyddspluggen om du kopplar bort flytkabeln från manöverboxen.

- Beroende på modell:
  - Ställ poolroboten lodrätt på dess särskilda plats på vagnen för att den ska torka snabbt. Rulla omsorgsfullt ihop kabeln och häng den på vagnens handtag.
  - Har du ingen vagn, måste kabeln ändå rullas ihop omsorgsfullt före förvaring. Efter att ha rullats ihop kan kabeln t.ex. hängas upp på en vägghållare.
- Förvara alla delar skyddade från direkt solljus och vattenstänk. Ett skyddsöverdrag kan fås som tillval.

## 3 Använda iAquaLink™-appen (beroende på modell)

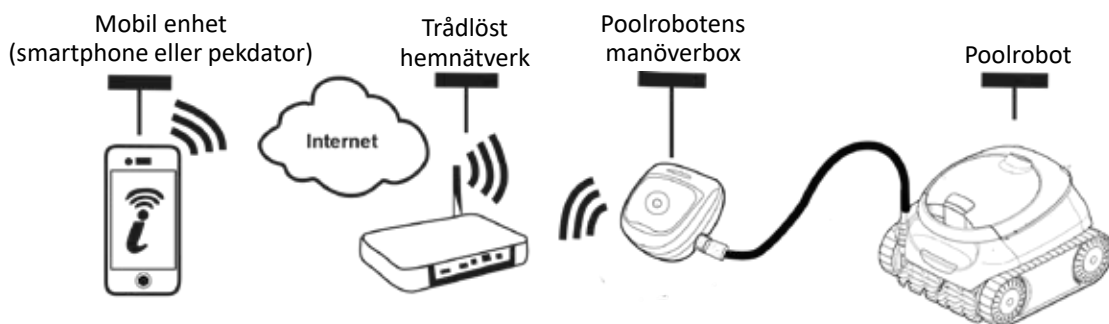

Med iAquaLink™-appen, som finns för iOS och Android operativsystem, får du tillgång till fler funktioner. Använd iAquaLink™-appen för att få tillgång till avancerade funktioner som felsökning genom att ange felkoder, och för att få total kontroll över poolroboten, var du än befinner dig och när som helst.









### 3.1. Konfigurera poolroboten första gången



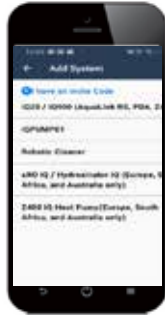



Innan du installerar appen:

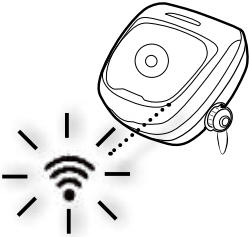

- anslut manöverboxen,
- sänk ned poolroboten i poolen,
- använd en WiFi-ansluten smartphone eller pekdator, samt
- använd ett WiFi-nätverk med tillräckligt stark signal för att kunna ansluta till poolrobotens manöverbox. WiFi-signalen måste kunna tas emot på den plats där poolroboten och manöverboxen används. I annat fall måste man hitta en teknisk lösning för att förstärka den befintliga signalen.
- Ha lösenordet till ditt hemnätverk lätt tillgängligt.





- Ladda ned iAquaLink™-appen från App Store (iOS) eller Google Play Store (Android).

<p><b>1</b></p>  <ul style="list-style-type: none"><li>• Logga in eller registrera dig.</li></ul>	<p><b>2</b></p>  <ul style="list-style-type: none"><li>• Klicka på symbolen + för att lägga till en ny enhet.</li></ul>	<p><b>3</b></p>  <ul style="list-style-type: none"><li>• Välj <b>Poolrobot</b>.</li><li>• Välj din modell.</li></ul>
<p><b>4</b></p>  <ul style="list-style-type: none"><li>• Tryck på knappen  på manöverboxen för att slå på Bluetooth™ och starta processen för att parkoppla.</li></ul>	<p><b>5</b></p>  <ul style="list-style-type: none"><li>• Kontrollampen  blinkar under parkopplingsprocessen.</li><li>• Ett meddelande visas på skärmen som bekräftar att Bluetooth™-anslutning har upprättats ordentligt mellan manöverbox och smartphone. Kontrollampen  slutar blinka. (*)</li></ul>	<p><b>6</b></p>  <ul style="list-style-type: none"><li>• Markera ditt hemnätverk.</li></ul>

<p><b>7</b></p>  <ul style="list-style-type: none"> <li>• Ange lösenordet för ditt hemnätverk.</li> </ul>	<p><b>8</b></p>   <ul style="list-style-type: none"> <li>• Kontrolllampan  blinkar under parkopplingsprocessen.</li> <li>• Ett meddelande visas på skärmen som bekräftar att WiFi-anslutning har upprättats ordentligt mellan manöverbox och router. (*).</li> <li>• Kontrolllampan  slutar blinka och kontrolllampan  slocknar.</li> </ul>	<p><b>9</b></p>  <ul style="list-style-type: none"> <li>• Ge poolroboten ett namn för att lättare identifiera den.</li> <li>• Från sidan <b>Mina system</b> klickar du på poolroboten för att gå till funktionerna för styrning via iAquaLink™-appen.</li> </ul>
--	---	---

**i** (\*): Se tabellen 5.3. Felsökning vid problem med att ansluta till iAquaLink™-appen om ett felmeddelande visas eller om anslutning fortfarande inte upprättats.

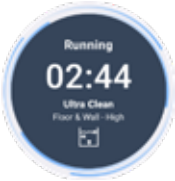
### 3.2. Funktioner som finns i iAquaLink™-appen

Fjärrkontroll (WiFi)	
	Starta en rengöringscykel
	Stoppa en rengöringscykel
	Följa hur en rengöringscykel framskrider
	Välja någon av de förinställda rengöringsmetoderna
<b>Optimera poolroboten med hjälp av automatiska uppdateringar</b>	

#### 3.2.1. Programmering och kontroll av rengöringscykler (beroende på modell)

Från appen:

- **starta/stoppa rengöring,**
- **visa återstående rengöringstid för pågående cykel** (i timmar och minuter), samt
- **välja någon av de förinställda rengöringsmetoderna.**

**i** • Den nya rengöringsmetoden börjar gälla för pågående rengöring och för alla senare cykler.  
• Rengöringscykelns längd kan variera beroende på vilka inställningar man valt.

### 3.2.2. Felmeddelanden

En varningssymbol , visas på startskärmbilden om ett fel känns av.

- Tryck på varningssymbolen  för att visa lösningar på problemet (se 5.2. Varningar vid användning).
- Tryck på **Radera fel** om du anser att du löst problemet eller välj **OK** om du vill låta poolroboten stå kvar i felläge och felsöka problemet vid ett senare tillfälle.

### 3.2.3. Inställningsmeny

Vissa av poolrobotens inställningar kan ändras när som helst genom att trycka på symbolen uppe till höger.

## 4 Service



För att optimera poolrobotens livslängd rekommenderar vi att man kontrollerar alla de poolrobotens delar som beskrivs i kapitel 4. Utför service minst en gång i månaden.

För att undvika allvarliga skador:

- Dra ur poolrobotens nätsladd.

### 4.1. Rengöra poolroboten

- Enheten ska regelbundet rengöras med rent vatten eller utspädd tvällösning. **Använd inga lösningsmedel.**
- Skölj enheten noga i rent vatten.
- Låt inte enheten torka i solen vid poolkanten.



**Tips:** För en oskadad poolrobot och för att garantera optimal prestanda:

- Filter och borstar ska bytas vartannat år.
- Granska larvfötternas slitagemarkeringar och byt larvfötter när de syns.



## 4.2. Rengöra filtret



- Poolrobotens prestanda kan försämrans om filtret är fullt eller igensatt.
- Rengör filtret i rent vatten efter varje rengöringscykel.

- Rengör filtret med en sur lösning (t.ex. ättika) om det är igensatt. Eftersom filtret sätts igen om det inte används på flera månader (vinterförvaring), rekommenderar vi att man utför denna operation minst en gång per år.

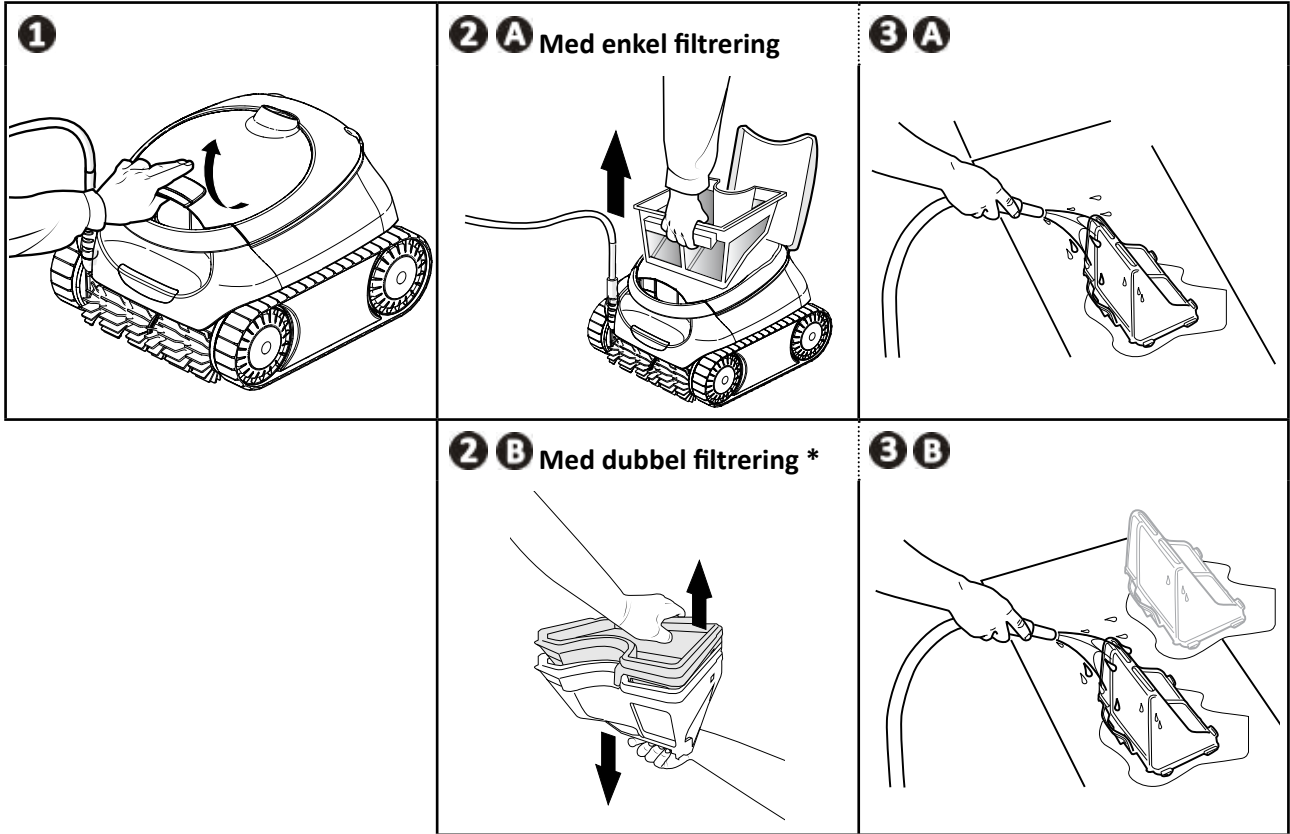

\* Beroende på modell.

SV

### 4.3. Rengöra turbinen

För att undvika allvarliga skador:



- Dra ur poolrobotens nätsladd.
- Bär handskar vid underhåll av turbinen



- 1 Öppna luckan för att komma åt filtret genom att lyfta upp spärren.
- 2 Ta ut filtret.
- 3 För in en skruvmejsel i hålen och tryck tillräckligt hårt för att lossa flödesguiden genom att vrida skruvmejseln moturs (första gången den tas ut sitter flödesguiden hårt fast).
- 4 När flödesguiden väl lossnat skruvar du loss den för hand.
- 5 Ta ut flödesgajden genom att lyfta upp den.
- 6 Ta på ett par handskar och dra i turbinen genom att hålla stadigt i den för att ta ut den.

Avlägsna smuts (löv, småsten, osv.) som kan blockera turbinen.



- Ta på ett par handskar när rengöringen är klar och sätt tillbaka turbinen på plats genom att hålla stadigt i den. Sätt tillbaka flödesgajden genom att skruva i den för hand. Sätt tillbaka filtret.

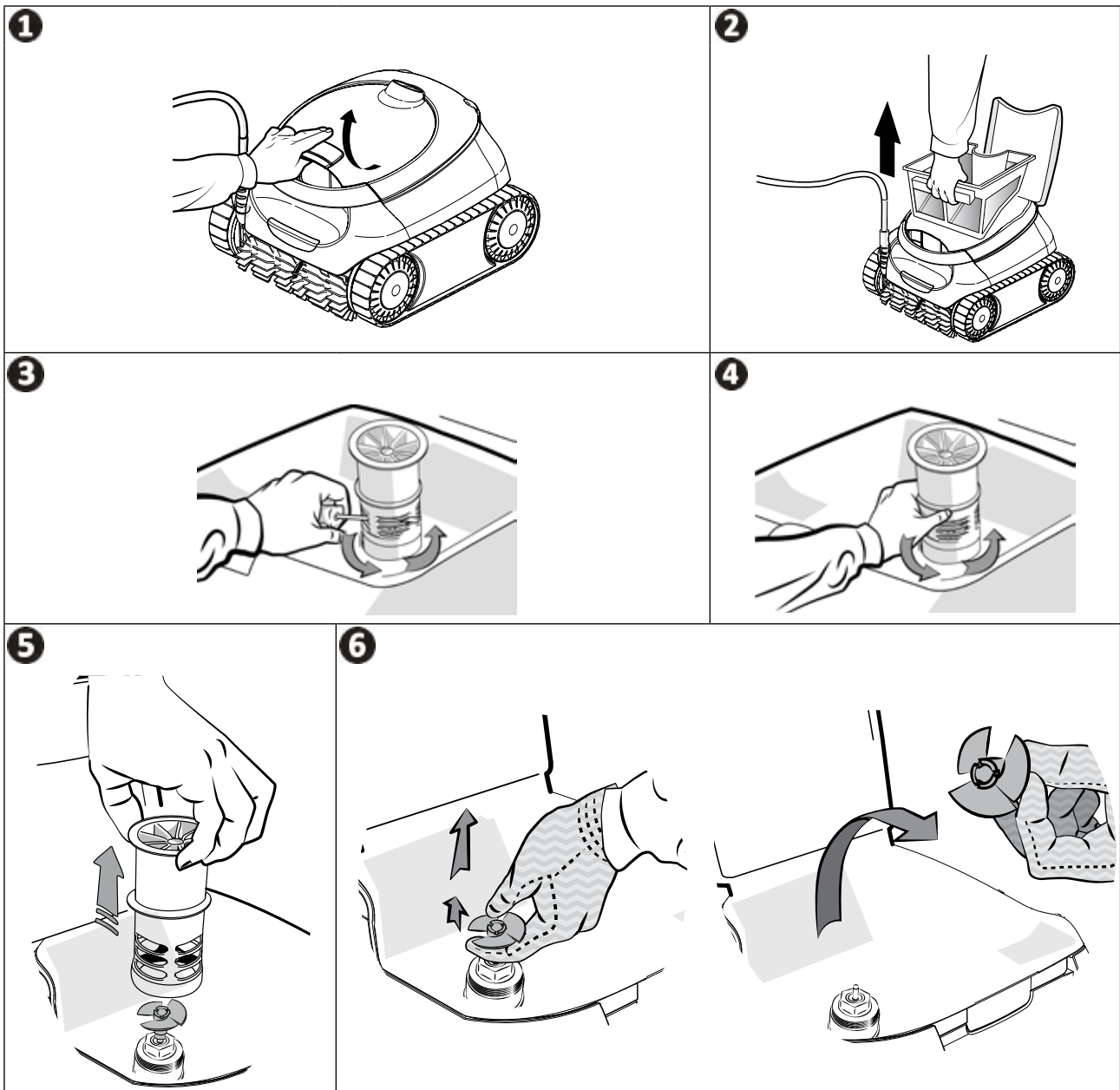

## 4.4. Byta borstar

### Är borstarna slitna?

- Byt borstarna när slitagemarkeringarna ser ut som i exemplet **B** :

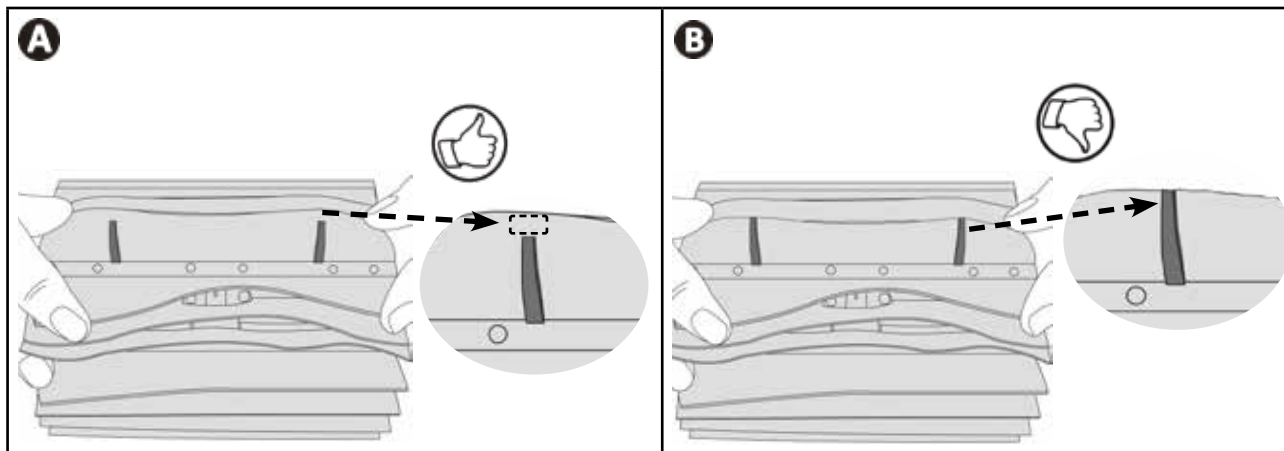

SV

### Ta bort slitna borstar

- Ta ut flikarna ur de hål de sitter fästa i och ta sedan ut borstarna.

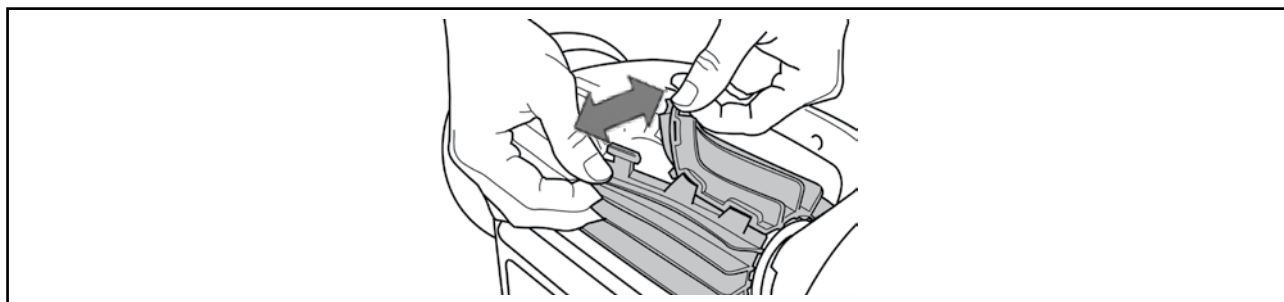

### Sätta de nya borstarna på plats.

- 1 Placera sidan utan flikar under borstens hållare.
- 2 Rulla borsten runt dess hållare och skjut in flikarna i fästhål. Dra i änden av varje flik tills dess kant går in i skåran.
- 3 Klipp av flikarna med en sax så att de är på samma nivå som de andra bladen.

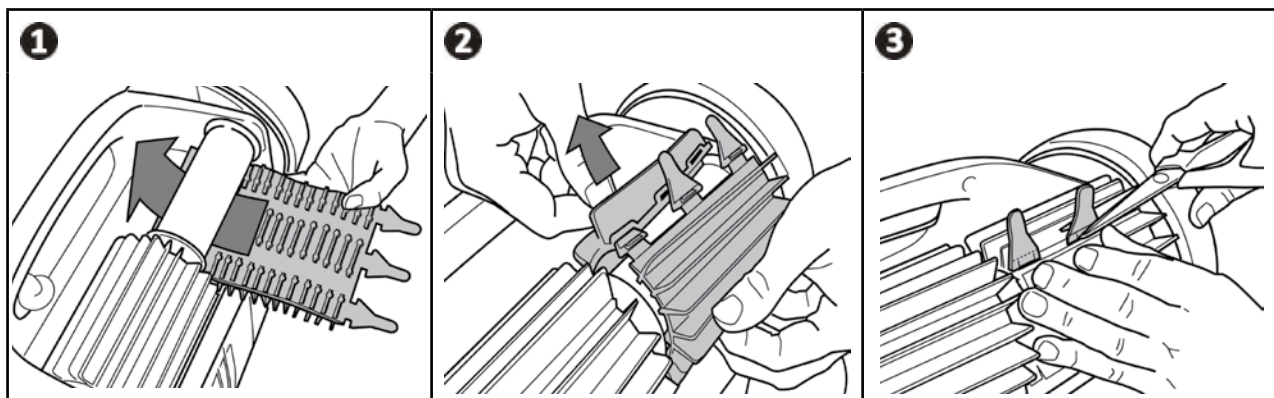



## 5 Felsökning



- Om fel uppstår rekommenderar vi att du utför några enkla kontroller med hjälp av tabellerna nedan innan du kontaktar din återförsäljare.
- Kontakta din återförsäljare om problemet kvarstår.
-  – Arbete som endast ska utföras av behörig tekniker.





### 5.1. Enhetens beteende

En del av poolen har inte blivit ordentligt rengjord	<ul style="list-style-type: none"><li>• Upprepa processen för att sänka ned (se 2.1. Sänka ned poolroboten) genom att byta plats tills du hittar rätt placering i poolen.</li><li>• Kabelns placering kan begränsa poolrobotens rörelser. Verifiera att tillräckligt mycket kabel rullats ut i poolen och att resten av kabeln ligger vid sidan av den.</li><li>• Filtret är fullt eller igensatt: rengör det.</li></ul>
Enheten håller sig inte fast vid poolens botten	<ul style="list-style-type: none"><li>• Det finns luft kvar under enhetens kåpa. Gör om processen för att sänka ned (se 2.1. Sänka ned poolroboten).</li><li>• Filtret är fullt eller igensatt: rengör det (se 4.2. Rengöra filtret).</li><li>• Byt filtret om det fortfarande är igensatt efter rengöring.</li><li>• Turbinen är skadad: .</li></ul>
Enheten klättrar inte eller klättrar inte längre upp för poolens väggar som den gjorde i början	<ul style="list-style-type: none"><li>• Verifiera, för modeller med flera metoder, att du valt metoden Botten-Väggar-Vattenlinje.</li><li>• Med metoden Botten-Väggar-Vattenlinje klättrar poolroboten inte systematiskt upp för väggarna. Hur ofta beror på var i cykeln den befinner sig. Poolroboten klättrar inte systematiskt upp på väggarna i början av cykeln. Observera poolrobotens beteende i ungefär 20 minuter för att bekräfta att den inte klättrar upp för väggarna.</li><li>• Filtret är fullt eller igensatt: rengör det i rent vatten. Rengör filtret med en sur lösning (t.ex. ättika) om det är igensatt. Byt filtret vid behov.</li><li>• Larvfötterna är uttöjda: kontakta återförsäljaren för att byta dem .</li><li>• Rengör backventilen utan att ta ut den.</li><li>• Smuts eller föremål hindrar by-pass från att fungera. Kontakta din återförsäljare för att rengöra by-pass .</li><li>• Även när vattnet ser klart ut finns det mikroskopiska alger i din pool. De kan inte ses med blotta ögat, men gör väggarna hala och hindrar enheten från att klättra upp. Gör en chockklorering och sänk pH något. <b>Lämna inte enheten kvar i vattnet under en chockklorering.</b></li></ul>
Enheten rör sig inte vid start	<ul style="list-style-type: none"><li>• Verifiera att eluttaget som manöverboxen är ansluten till har matning.</li><li>• Verifiera, för modeller med val av metod, att en rengöringscykel har startats och att kontrolllamporna lyser.</li></ul>
Kabeln trasslar sig	<ul style="list-style-type: none"><li>• Rulla ut så mycket kabel som möjligt i poolen och lägg resten vid sidan av den.</li></ul>
Manöverboxens knappar reagerar inte	<ul style="list-style-type: none"><li>• Dra ur nätsladden ur eluttaget, vänta tio sekunder och sätt sedan i den igen.</li></ul>

Kontakta din återförsäljare om problemet kvarstår: .

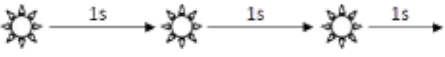
## 5.2. Varningar vid användning

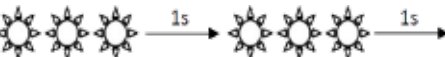
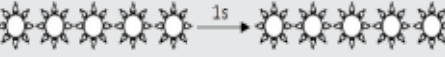
Manöverboxens statusindikator blinkar för att varna användaren. Följ nedanstående anvisningar för felsökning. Användarvarningarna finns även i iAquaLink™-appen (på iQ-modeller).

Kontrolllampa  (Start)	Visning i iAquaLink™-appen (beroende på modell)	Lösning
	<b>Kommunikation</b>	<ul style="list-style-type: none"> <li>Koppla från poolroboten och anslut den igen</li> <li>Verifiera att kabeln är ordentligt ansluten till manöverboxen.</li> <li>Verifiera att inget störande finns i området runt kabelanslutningen.</li> <li>Kontakta återförsäljaren för en fullständig felsökning om detta inte löser problemet.</li> </ul>
	<b>Höger drivmotor Vänster drivmotor Höger drivmotors förbrukning Vänster drivmotors förbrukning</b>	<ul style="list-style-type: none"> <li>Verifiera att smuts eller kabeln inte hindrar borstar eller larvfötter från att rotera fritt.</li> <li>Verifiera att inget störande finns i området runt kabelanslutningen.</li> <li>Vrid alla hjul ett kvarts varv åt samma håll tills du uppnår en mjuk rotation.</li> <li>Kontakta återförsäljaren för en fullständig felsökning om detta inte löser problemet.</li> </ul>
	<b>Poolroboten är inte i vatten</b>	<ul style="list-style-type: none"> <li>Stäng av poolroboten.</li> <li>Rengör filtret nogga.</li> <li>Sänk ned den i vattnet igen och skaka för att få ut luftbubblorna.</li> <li>Starta om cykeln.</li> <li>Kontakta återförsäljaren för en fullständig felsökning om detta inte löser problemet.</li> </ul>
	<b>Pumpens förbrukning Pumpmotorns förbrukning</b>	<ul style="list-style-type: none"> <li>Verifiera att inget smuts eller hår blockerar turbinen.</li> <li>Rengör filtret nogga.</li> <li>Kontakta återförsäljaren för en fullständig felsökning om detta inte löser problemet.</li> </ul>
	<b>Uppdateringen misslyckades eller är ofullständig</b>	<ul style="list-style-type: none"> <li>Koppla från manöverboxen i minst 15 sekunder.</li> <li>Stäng iAquaLink™-appen</li> <li>Anslut manöverboxen till poolroboten.</li> <li>Anslut manöverboxen till eluttaget.</li> <li>Verifiera att manöverboxen är ordentligt ansluten till hemnätverket (kontrolllampan ska vara tänd).</li> <li>Markera poolroboten i iAquaLink™-appen och klicka på Uppdatera.</li> </ul>
 <b>Blinkar snabbt</b>	<b>Uppdatering pågår</b>	<ul style="list-style-type: none"> <li>Vänta tills uppdateringen är klar.</li> <li>Dra inte ur poolrobotens nätsladd under pågående uppdatering.</li> </ul>
<b>Inte relevant</b>	<b>Anslutningsfel</b>	<ul style="list-style-type: none"> <li>Verifiera status för kontrolllamporna för Bluetooth och WiFi på manöverboxen och utför de steg som beskrivs i tabellen 5.3. Felsökning vid problem med att ansluta till iAquaLink™-appen.</li> </ul>
<b>Inte relevant</b>	<b>En röd punkt visas i listan Mina system.</b>	<ul style="list-style-type: none"> <li>Enheten är inte inkopplad eller inte ansluten till hemnätverket. Uppdatera skärmbilden (genom att dra den nedåt) om punkten är röd när manöverboxen är ansluten och Bluetooth- och WiFi-symbolerna lyser.</li> <li>Om punkten blir grön: enheten är redo att användas.</li> </ul>

Kontakta din återförsäljare om problemet kvarstår: 

SV

### **Ta bort en felkod**

#### **Med manöverboxen:**







- Tryck på vilken knapp som helst (utom knappen ) för att ta bort en felkod efter att ha tillämpat felsökningens lösningar.

#### **Från iAquaLink™-appen**

- Efter att ha följt felsökningens lösningar trycker du på **Radera fel**.

### **5.3. Felsökning vid problem med att ansluta till iAquaLink™-appen**

Manöverboxens status	Möjlig orsak	Lösning
Kontrolllampan blinkar. 	<ul style="list-style-type: none"><li>• Den appversion som används är ogiltig.</li></ul>	<ul style="list-style-type: none"><li>• Uppdatera appen.</li></ul>
	<ul style="list-style-type: none"><li>• Manöverboxen är ansluten till routern, men inte till molnservern (LAN anslutet, WEB inte anslutet).</li><li>• Inkompatibel 5 GHz-router.</li></ul>	<p>Kontakta din internetleverantör.</p> <ul style="list-style-type: none"><li>• Koppla från routern till ditt hemnätverk i tio sekunder. Anslut den igen och se om kontrolllamporna åter tänds.</li><li>• Verifiera din internetanslutning. Det är kanske fel på nätet.</li><li>• Byt router.</li></ul>
Alla kontrollampor är släckta	<ul style="list-style-type: none"><li>• Mycket hög ljusstyrka.</li></ul>	<ul style="list-style-type: none"><li>• Täck över enheten för att skydda den från solen och kontrollera att lysdioderna tänds.</li></ul>
	<ul style="list-style-type: none"><li>• Manöverboxen är frånkopplad.</li></ul>	<ul style="list-style-type: none"><li>• Anslut manöverboxen (se 2.2. Anslutningar).</li></ul>
	<ul style="list-style-type: none"><li>• Strömavbrott.</li></ul>	<ul style="list-style-type: none"><li>• Verifiera att brytaren är strömsatt.</li><li>• Verifiera att eluttaget har matning, t.ex. genom att koppla in någon annan enhet.</li></ul>
	<ul style="list-style-type: none"><li>• Internetanslutning förlorad.</li></ul>	<ul style="list-style-type: none"><li>• Verifiera din internetanslutning. Det är kanske fel på nätet.</li></ul>

<ul style="list-style-type: none"> <li>• Kontrolllampan  är släckt.</li> <li>• Kontrolllampan  lyser, men det finns ingen (eller ojämn) WiFi-anslutning. Meddelandet Anslutningsfel visas på skärmen i iAquaLink™-appen.</li> </ul>	<ul style="list-style-type: none"> <li>• Internetanslutning förlorad.</li> <li>• Svag WiFi-signal *.</li> <li>• Manöverboxen befinner sig för långt från hemnätverkets router.</li> </ul>	<ul style="list-style-type: none"> <li>• Verifiera din internetanslutning. Det är kanske fel på nätet.</li> <li>• Säkerställ att du har tillräckligt stark WiFi-signal. Det finns flera sätt att verifiera WiFi-signalens styrka:             <ul style="list-style-type: none"> <li>- Koppla från WiFi-routern och anslut den igen.</li> <li>- Använd en bärbar dator och gå till konfigureringspanelen för att visa statusen för dina nätverksanslutningar. Verifiera signalstyrkan för det trådlösa nätverket med datorn genom att kontrollera manöverboxens anslutning.</li> <li>- Installera iAquaLink™-appen på en smartphone eller pektdator. Verifiera signalstyrkan för det trådlösa nätverket med den bärbara enheten genom att verifiera status för manöverboxens anslutning. Installera en WiFi-förstärkare om nätverkssignalen är svag.</li> <li>- Använd en särskild app för att analysera WiFi-anslutningen – det finns många för iOS och Android.</li> </ul> </li> <li>• Placera vid första driftsättningen poolrobotens manöverbox så nära hemnätverkets router som möjligt. Använd ingen förlängningssladd (se 2.2. Anslutningar) och gå sedan igenom konfigureringsstegen (se 3.1. Konfigurera poolroboten första gången) igen:             <ul style="list-style-type: none"> <li>- Koppla in manöverboxen i närheten av poolen när kontrolllampan  väl lyser.</li> <li>- Koppla åter in manöverboxen så nära huset som möjligt om kontrolllampan  inte tänds.</li> <li>- Installera en WiFi-förstärkare om kontrolllampan  fortfarande inte tänds.</li> </ul> </li> </ul>
<ul style="list-style-type: none"> <li>• Kontrolllampan  tänds och ett meddelande visas i appen.</li> <li>• Knapparna går inte att trycka på.</li> <li>• Kontrolllampan  förblir släckt under operationen.</li> </ul>	<ul style="list-style-type: none"> <li>• En uppdatering av programvaran pågår.</li> </ul>	<ul style="list-style-type: none"> <li>• Vänta tills uppdateringen är klar.</li> <li>• Dra inte ur poolrobotens nätsladd under pågående uppdatering.</li> </ul>

**\* Det kan finnas många orsaker till att WiFi-signalen är svag**

- avståndet mellan router (box) och poolrobotens manöverbox,
- typ av router (box),
- antalet väggar som skiljer router (box) från poolrobotens manöverbox,
- internetleverantören,
- osv.



#### **Återvinning**

Denna symbol krävs enligt EU-direktiv 2012/19/EU (om avfall som utgörs av eller innehåller elektrisk och elektronisk utrustning; WEEE-direktivet) och betyder att enheten inte får undanskaffas som hushållsavfall. Den ska bli föremål för särskild avfallssortering och återanvändas, återvinnas eller tas till vara på annat sätt. Innehåller den ämnen som kan vara miljöfarliga ska dessa avlägsnas eller neutraliseras. Hör efter hos återförsäljaren om hur produkten ska återvinnas.



Din återförsäljare  
*Your retailer*

Enhetens modell  
*Appliance model*

Serienummer  
*Serial number*
